



**Soporte Para Motor
2000 Lbs**

CALJIN-00042



INFORMACIÓN DE ADVERTENCIA



Este símbolo indica una alerta de seguridad y se usa para advertir sobre peligro de accidentes personales. Observe toda la información de seguridad que sigue a este símbolo para evitar la posibilidad de que ocurran lesiones o muerte.

ADVERTENCIA

ADVERTENCIA: Indica una situación peligrosa que si no se evita, puede provocar la muerte o lesiones graves.



IMPORTANTE: LEA ESTAS INSTRUCCIONES ANTES DE USAR EL DISPOSITIVO

ANTES DE USAR ESTE DISPOSITIVO, LEA ESTE MANUAL DETENIDAMENTE. PROCURE ENTENDER SUS PROCEDIMIENTOS OPERATIVOS, ADVERTENCIAS DE SEGURIDAD Y FORMA DE MANTENIMIENTO.

El propietario es responsable de asegurarse de que todo el personal lea este manual antes de usar el dispositivo. Asimismo, es responsabilidad del propietario mantener este manual en buenas condiciones en una ubicación conveniente para su consulta. Si el manual y las etiquetas del producto se pierden o no son legibles, comuníquese con K-Tool International por sus repuestos. El comprador/propietario o una persona designada deberá leer y comentar el producto y las advertencias de seguridad en la lengua materna del operario que no hable inglés fluido, a fin de asegurarse de que comprende el contenido.

NATURALEZA DE LAS SITUACIONES DE RIESGO

ADVERTENCIA

El uso de dispositivos de bomba de pie neumática/ hidráulica se halla sujeto a ciertos riesgos que no se pueden prever por medios mecánicos, sino por la información, la diligencia y el sentido común. Por lo tanto, es esencial si no se siguen las instrucciones, se podrían ocasionar peligros, tales como la ruptura del fluido hidráulico presurizado de las mangueras o acoplamientos, así ocasionando la pérdida de carga, la bajada no controlada o la caída de la carga. Las inclinaciones o resbalones de la carga son ocasionados mayormente por el ensamble inadecuado y la sobrecarga y se pueden dar las cargas no centradas si no se siguen las instrucciones.

FORMAS DE EVITAR LAS SITUACIONES DE RIESGO

ADVERTENCIA

- Lea, estudie, comprenda y siga todas las instrucciones antes del uso.
- Inspeccione la base de motor antes de cada uso. No la use si está dañada, cambiada, modificada, en pobres condiciones, o si cuenta con ferretería o componentes flojos o faltantes. Tome acción correctiva antes de usar la base del motor.
- Lleve puesta protección de ojos que cumpla con las normas de OSHA y ANSI Z87.1 (usuarios y espectadores).
- No use el gato más allá de su capacidad nominal.
- Utilice solo sobre una superficie dura y nivelada, capaz de sostener la carga.
- Asegúrese que toda la ferretería de montaje esté apretada seguramente y el montaje esté sujetado antes de rotar el motor.
- Siempre use pernos de clasificación SAE de alta resistencia (no provistos) para montar el motor y los dedales de la culata.
- Asegúrese que los dedales de la culata de montaje (si sean provistos) estén más cerca al piso al momento de montar el motor la base.
- Asegúrese que la carga esté centrada, equilibrada y sujetada a la culata de montaje y a los dedales. El peso del motor debe estar equilibrado dentro de una pulgada del eje rotacional de la culata de montaje.
- Nunca afloje los pernos de la culata de montaje ni los pernos de montaje del motor al menos que el motor esté soportado por una grúa o montacargas.
- Se deben usar solo accesorios y/o adaptadores provistos por K-Tool International.
- No use la base como diablo ni para transportar el motor.
- **No se arrastre debajo del motor ni sitúe ninguna parte del cuerpo debajo del motor en ningún momento.**
- Consulte el manual de servicio del fabricante por los puntos adecuados de levantamiento; los puntos de montaje; y los tamaños de los pernos. Los pernos de montaje deben estar ajustados a la torsión adecuada para mantener la carga.
- Este producto puede contener sustancias químicas consideradas por el Estado de California como causantes de cáncer, de malformaciones congénitas u otros daños en el sistema reproductivo. *Lávese bien las manos después de manipular el producto.*
- Hacer caso omiso a estas advertencias puede ocasionar lesiones personales potenciales y/o daños a la propiedad.

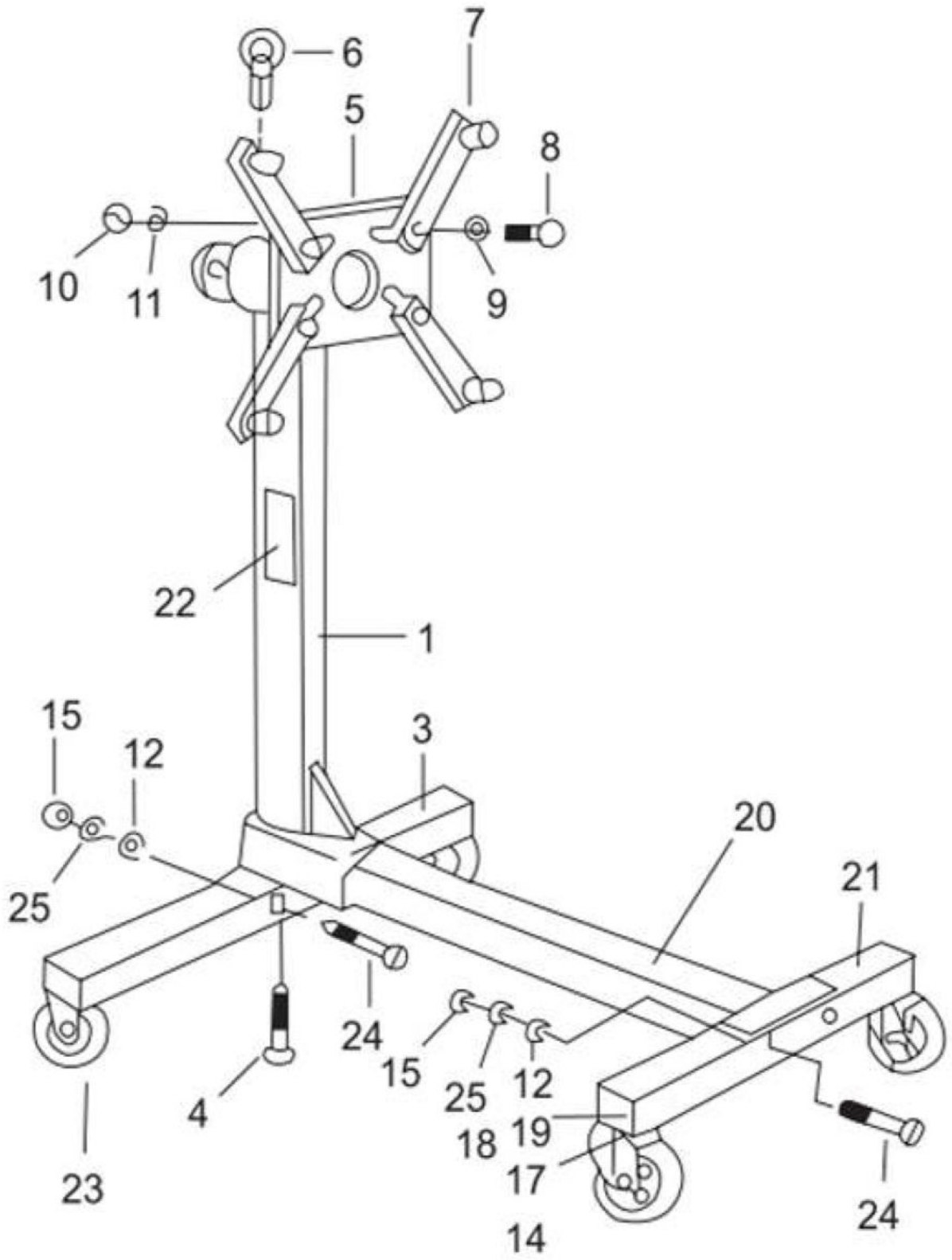

Lista de partes

No.	Descripcion	Cant.
1	Columna vertical	1
3	Viga Trasera	1
4	Tornillo 1/2" x 1"	1
5	Placa giratoria	1
6	Candado	1
7	Brazos de montaje	4
8	Tornillo 9/16" x 2-1/2"	4
9	Arandela plana 1/2"	4
10	Tuerca H3 x 9/16NC	4
11	Arandela de seguridad4	4
12	Arandela plana 3/8"	4
14	Llanta universal 3	2
15	Tuerca 3/8 NC 4	4
17	Arandela plana 1/2"	2
18	Tuerca 1/2 NC 2	2
19	Arandela de seguridad1/2 2	2
20	Viga central	1
21	Viga frontal	1
22	Etiqueta de seguridad	1
23	Llanta trasera	2
24	Tornillo 3/8 x 2-3/4	4
25	Arandela de seguridad	4